

BORSA İSTANBUL

BİST 100 endeksi günü %0,04 yükselişle 9.639,77 puandan tamamladı. BİST 100 endeksi gün içinde en düşük 9.618,88 en yüksek ise 9.744,57 seviyesinden işlem gördü. Toplam işlem hacmi ise 129,7 milyar TL düzeyinde gerçekleşti.

En fazla işlem gören sektör endeksi 49,4 milyar TL ile BİST MALİ endeksi olurken, en fazla değer kazanan sektör endeksi %2,05 ile BİST ARACI KURUMLAR ENDEKSİ endeksi oldu. En fazla değer kaybeden sektör endeksi ise -%1,75 ile BİST MADENCİLİK endeksi oldu.

XU100 endeksi içerisinde işlem gören 40 hissenin fiyatı yükselirken, 56 hissenin fiyatı düşmüştür. 4 hissenin ise fiyatı değişmemiştir.

Borsa İstanbul'un toplam işlem hacmi bir önceki işlem gününe göre %5,09 yükselişle (6,3 milyar TL) 129,7 milyar TL oldu. 5 günlük ortalama işlem hacmi 137,1 milyar TL düzeyinde gerçekleşirken son gün işlem hacmi ortalamaya göre %5,45 düşüş kaydetmiştir.

PİYASA GÜNDEMİ

Dün Amerika'da açıklanan veriler, enflasyondaki düşüşün durmaya başladığını göstermekle birlikte ekonomik aktivitelerin hala canlı olduğuna işaret ediyor. Bu tablo, Fed'in gelecek yıl nasıl bir politika izleyeceğine dair endişeleri artırırken Asya'da bu sabah işlemler çok sakin. Bununla birlikte 1,5 gün sürecek tatil nedeniyle açık olan global piyasalarda işlem hacminin çok dar kalabileceği düşüncesindeyiz. Öte yandan ECB/Schnabel dünkü açıklamasında, "ilave faiz indirimleri için sınırlı bir alan görüyorum" ifadesi, bir süredir güçlü dolar nedeniyle baskı altındaki Euro'ya değer kazandırdı. Bugün Şükran Günü nedeniyle ABD piyasaları kapalı, Almanya'da ise TÜFE verisi izlenecek.

Yurtiçinde ise dün TCMB başkanının İSO'daki konuşması ve başkan yardımcısı Akçay'ın da Londra'daki toplantılarda yaptıkları açıklamalar ön plandaydı. Ortak söylem, dezenflasyon öngörülerinden yavaş ilerliyor ve faiz indirimleri olsa bile sıkı para politikası devam edecek yönündeydi. Bugün, TCMB toplantı tutanakları takip edilecek. Karar metnindeki ifade değişikliklerinin satır arası mesajları piyasada hareket sebebi olabilir. Yarın, Türkiye/3.Çeyrek GSYİH odak noktası olacak. Borsa İstanbul'da ise teknik olarak 9500 hattının üzerinde kalmasını pozitif olarak değerlendiriyoruz.

DÖVİZ PİYASASI

	Son	Gün %	Haf.%	Ay %
USDTRY	34,6391	-0,02	0,50	0,97
EURTRY	36,5961	0,59	0,65	-1,35
GBPTRY	43,9173	0,74	0,66	-1,43
EURUSD	1,0565	0,80	0,25	-2,14
GBPUSD	1,2679	0,96	0,26	-2,23

DÖVİZ SEPETLERİ

	Son	Gün %	Haf. %	Ay %
Döviz Sepeti	35,4947	0,26	-0,19	-0,33
Dolar Endeksi (DXY)	106,0840	-0,87	-0,56	1,69

TAHVİL PİYASASI

Tahvil Faizleri	Son	Ö.Gün	Ö.Haf.	Ö.Ay
TL Referans Faiz	49,4%	49,3%	49,3%	48,6%
Türkiye 2 Yıllık	38,6%	39,5%	40,2%	40,7%
Türkiye 10 Yıllık	25,0%	24,8%	24,9%	24,8%
Almanya 10 Yıllık	2,2%	2,2%	2,4%	2,4%
ABD 2 Yıllık	4,2%	4,3%	4,3%	4,2%
ABD 10 Yıllık	4,3%	4,3%	4,4%	4,3%
ABD10y 2y Farkı	2,6bp	4,8bp	9,2bp	11,2bp

EMTİA PİYASASI

Emtia	Son	Gün %	Haf. %	Ay %
Altın Ons	2.637,1	0,20	-0,45	-4,04
Gümüş Ons	30,1	-1,27	-2,38	-10,69
Brent	72,3	0,19	-0,71	-4,27
Gram Altın	2.937,4	0,18	0,06	-3,08

BORSA İSTANBUL ENDEKSLERİ

Performans	Kapanış	İşlem Hacmi	Gün %	Haf. %	Ay %	Yb %
BİST-100	9.640	98.936.304.937	0,0	6,7	8,2	29,0
BİST-30	10.625	74.736.656.756	0,0	7,0	7,6	32,5
BİST Sanayi	12.707	41.969.632.250	-0,4	5,4	5,3	10,2
BİST Banka	14.023	28.765.089.235	0,3	11,1	15,5	60,9
BİST Tüm	11.141	129.645.697.581	0,0	6,3	8,5	29,9
Son ve Önceki Dönem		Son	Ö. Haf	Ö. Ay	Yılbaşı	Ö. Yıl
Yab.Takas Oranları (%)		37,02	36,86	37,56	37,95	35,22

BİST 100 ENDEKSİ

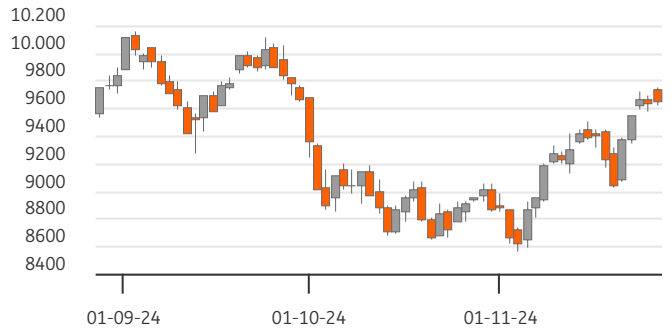

BİST-100 EN ÇOK DÜŞENLER

	Değ.%	Kapanış	Hacim	Hacim	Kapanış	Değ.%	
ASTOR	-4,56	95,30	1.005,3	YKBNK	10.442	30,36	2,64
LMKDC	-3,90	24,64	274,7	KCHOL	4.023	199,50	0,76
SMRTG	-3,01	39,26	121,7	AGROT	1.305	12,92	1,49
KOZAL	-2,53	20,78	1.708,6	SKBNK	1.235	4,79	4,13
GOLTS	-2,48	471,75	253,6	KONTR	971	49,52	0,28

BİST-100 PARA GİRİŞİ

	Değ.%	Kapanış	Hacim	Hacim	Kapanış	Değ.%	
PAPIL	9,95	11,70	84,7	YKBNK	10.442	30,36	2,64
BJKAS	6,46	4,45	558,2	THYAO	10.413	292,50	-0,51
ARDYZ	5,96	39,80	144,9	ISCTR	6.590	13,45	-1,25
CCOLA	4,80	55,65	745,8	AKBNK	5.231	59,45	0,42
SKBNK	4,13	4,79	1.235,5	KCHOL	4.023	199,50	0,76

BİST-100 EN ÇOK YÜKSELENLER

	Değ. %	Kapanış	Hacim	Hacim	Kapanış	Değ. %	
PAPIL	9,95	11,70	84,7	YKBNK	10.442	30,36	2,64
BJKAS	6,46	4,45	558,2	THYAO	10.413	292,50	-0,51
ARDYZ	5,96	39,80	144,9	ISCTR	6.590	13,45	-1,25
CCOLA	4,80	55,65	745,8	AKBNK	5.231	59,45	0,42
SKBNK	4,13	4,79	1.235,5	KCHOL	4.023	199,50	0,76

BİST-100 HACMİ EN YÜKSEKLER

	Değ. %	Kapanış	Hacim	Hacim	Kapanış	Değ. %	
PAPIL	9,95	11,70	84,7	YKBNK	10.442	30,36	2,64
BJKAS	6,46	4,45	558,2	THYAO	10.413	292,50	-0,51
ARDYZ	5,96	39,80	144,9	ISCTR	6.590	13,45	-1,25
CCOLA	4,80	55,65	745,8	AKBNK	5.231	59,45	0,42
SKBNK	4,13	4,79	1.235,5	KCHOL	4.023	199,50	0,76

BİST-100	2022/12	2023/12	2024/09	3 Yıl Ort	Cari
F/K Oranı	6,07	8,61	9,69	8,1%	8,91
PD/DD Oranı	1,55	1,24	1,73	1,5%	1,79
Net Kar Marjı	10,3%	11,1%	9,2%	10,2%	25,6
Aktif Karlılığı	6,1%	5,2%	4,1%	5,1%	9,6
Özsermaye Karlılığı	32,7%	25,0%	22,6%	26,8%	26,1

Endeks ve Döviz Sözleşmeleri	Gün %	Açık Pozis. (AP)	AP Değ.
F_XU0301224	0,22	592.659	3.922
F_XAUUSD1224	0,82	121.513	11.575
F_USDTRY1124	-0,15	629.832	-106.026
F_EURUSD1124	0,41	10.689	-1.187
F_EURTRY1124	0,05	4.123	221

Ülke	Endeks	Kapanış	Gün %	Haf.%	Ay %
ABD	S&P 500	5.999	-0,4%	1,4%	3,3%
	DOW 30	44.722	-0,3%	3,0%	6,2%
	NASDAQ	19.060	-0,6%	0,5%	2,9%
Fransa	CAC40	7.143	-0,7%	-0,8%	-4,7%
Almanya	DAX	19.262	-0,2%	1,4%	-1,0%
İngiltere	FTSE	8.275	0,2%	2,3%	0,3%
Japonya	NIKKEI 225	38.135	-0,8%	-0,6%	0,6%



BİST ENDEKSLERİ DESTEK DİRENÇ - HAREKETLİ ORTALAMA - PERFORMANS TABLOSU

Endeks	Kapanış	Destekler		Pivot	Dirençler		Hareketli Ortalamalar			Performans			
		Destek 2	Destek 1		Direnç 1	Direnç 2	5 HO	20 HO	50 HO	Gün. %	Haf. %	Aylık %	Yıllık %
XU100	9.639,77	9.542,05	9.590,91	9.667,74	9.716,60	9.793,43	9.570,70	9.207,61	9.211,14	0,0%	6,7%	8,2%	18,9%
XU050	8.532,32	8.442,02	8.487,17	8.558,82	8.603,97	8.675,62	8.472,93	8.147,14	8.180,44	0,0%	7,0%	7,9%	19,7%
XU030	10.625,11	10.505,85	10.565,48	10.658,32	10.717,95	10.810,79	10.558,47	10.156,62	10.209,70	0,0%	7,0%	7,6%	22,4%
XUSIN	12.706,85	12.590,65	12.648,75	12.764,95	12.823,05	12.939,25	12.652,91	12.335,96	12.323,59	-0,4%	5,4%	5,3%	-1,8%
XUMAL	11.434,91	11.309,82	11.372,37	11.443,84	11.506,39	11.577,86	11.305,99	10.573,77	10.567,47	0,5%	8,8%	13,7%	37,0%
XBANK	14.023,48	13.759,41	13.891,45	14.063,78	14.195,82	14.368,15	13.899,61	12.741,88	12.974,01	0,3%	11,1%	15,5%	63,7%

BİST 30 HİSSELERİ DESTEK DİRENÇ - HAREKETLİ ORTALAMA - PERFORMANS TABLOSU

Hisse	Kapanış	Destekler		Pivot	Dirençler		Hareketli Ortalamalar			Performans			
		Destek 2	Destek 1		Direnç 1	Direnç 2	5 HO	20 HO	50 HO	Gün. %	Haf. %	Aylık %	Yıllık %
AKBNK	59,45	57,75	58,60	59,55	60,40	61,35	59,15	53,36	54,71	0,4%	13,9%	18,9%	80,9%
ALARK	95,75	94,12	94,93	96,17	96,98	98,22	96,21	91,85	89,97	-0,7%	5,5%	7,8%	-7,4%
ASELS	68,40	66,87	67,63	68,17	68,93	69,47	68,26	66,22	61,73	1,3%	3,8%	12,6%	38,7%
ASTOR	95,30	91,57	93,43	97,17	99,03	102,77	97,62	91,64	81,03	-4,6%	-0,4%	23,1%	-15,9%
BIMAS	478,25	472,08	475,17	478,33	481,42	484,58	471,05	470,98	486,07	0,8%	7,7%	0,6%	52,5%
DOAS	209,60	205,93	207,77	210,83	212,67	215,73	210,62	209,15	212,66	-0,9%	3,6%	-2,8%	-3,0%
EKGYO	12,00	11,65	11,82	12,06	12,23	12,47	12,03	11,03	10,75	0,0%	7,0%	21,6%	57,9%
ENKAI	51,20	49,17	50,19	50,99	52,01	52,81	50,99	51,35	48,30	1,4%	4,6%	6,9%	55,2%
EREGL	24,70	24,10	24,40	24,92	25,22	25,74	25,01	24,76	24,66	-1,4%	3,0%	4,2%	21,1%
FROTO	973,00	954,33	963,67	982,33	991,67	1.010,33	992,35	1.011,32	959,55	-1,9%	-0,3%	-2,8%	24,4%
GARAN	120,10	118,30	119,20	120,90	121,80	123,50	119,02	111,01	114,26	-0,3%	10,2%	8,0%	129,4%
HEKTS	4,04	3,87	3,95	4,07	4,15	4,27	3,86	3,54	3,80	1,5%	19,9%	11,9%	-46,6%
ISCTR	13,45	13,18	13,32	13,58	13,72	13,98	13,47	12,39	12,58	-1,2%	7,9%	13,7%	53,5%
KCHOL	199,50	193,63	196,57	199,23	202,17	204,83	195,22	180,02	179,52	0,8%	8,7%	15,4%	45,5%
KONTR	49,52	47,95	48,74	49,74	50,53	51,53	48,82	47,13	44,04	0,3%	5,4%	14,3%	-39,1%
KOZAL	20,78	20,22	20,50	21,04	21,32	21,86	21,24	20,03	20,89	-2,5%	6,0%	0,5%	-8,9%
KRDMD	26,66	25,93	26,29	26,85	27,21	27,77	26,85	26,13	25,82	-1,3%	6,4%	9,1%	6,7%
MGROS	487,00	476,17	481,58	486,42	491,83	496,67	477,95	451,15	444,15	0,2%	5,8%	20,1%	32,4%
PETKM	18,13	17,80	17,96	18,26	18,42	18,72	18,21	18,14	19,55	-1,3%	5,8%	-3,8%	-18,6%
PGSUS	225,00	219,73	222,37	227,63	230,27	235,53	224,72	231,66	234,87	-1,0%	2,4%	-4,8%	51,1%
SAHOL	91,20	88,40	89,80	90,95	92,35	93,50	89,95	85,03	88,48	2,0%	12,7%	7,2%	50,6%
SASA	4,31	4,20	4,26	4,31	4,37	4,42	4,18	3,91	4,01	0,9%	13,1%	10,2%	-26,1%
SISE	40,34	39,61	39,97	40,55	40,91	41,49	40,57	40,06	40,15	-0,5%	3,6%	2,1%	-18,2%
TCELL	93,05	91,52	92,28	93,37	94,13	95,22	93,73	91,43	89,99	0,0%	-1,0%	6,0%	61,7%
THYAO	292,50	287,33	289,92	294,83	297,42	302,33	288,40	282,59	279,68	-0,5%	7,9%	6,0%	12,3%
TOASO	202,90	198,97	200,93	204,87	206,83	210,77	204,30	194,32	198,97	-0,9%	6,2%	6,8%	-9,3%
TTKOM	46,46	45,81	46,13	46,79	47,11	47,77	46,60	46,14	47,20	-0,5%	4,7%	-0,3%	103,4%
TUPRS	146,50	144,43	145,47	147,53	148,57	150,63	146,80	145,37	148,83	-0,8%	4,0%	0,3%	7,3%
ULKER	111,70	107,63	109,67	111,73	113,77	115,83	107,28	111,60	124,65	2,7%	11,9%	-10,6%	25,2%
YKBNK	30,36	29,09	29,73	30,29	30,93	31,49	29,31	26,45	26,92	2,6%	15,6%	22,4%	66,6%





BİST 30 HİSSELERİ TEMEL VERİLER

Hisse	Çarpanlar		Piy.Değ.(Mn USD)		Karlılık				Büyüme			Borç.	YP
	F/K	PD/DD	Cari	Son Bilanço Dönemi	Aktif Karlılık	Özser. Karlılık	FAVÖK Marjı	Net Kar Marjı	Net Satış Çeyrek	FAVÖK Çeyrek	Net Kar Çeyrek	Net Borç /FAVÖK	Net Poz. (Mn USD)
AKBNK	6,42	1,34	8.942	9.396	1,7%	15,7%	-	28,8%	-5,3%	-	-17,3%	-	519
ALARK	8,42	0,75	1.205	1.205	0,2%	0,4%	16,1%	62,4%	-1,3%	68,5%	609,2%	-	-136
ASELS	34,09	2,52	9.022	7.925	3,9%	7,1%	23,2%	9,2%	13,0%	0,8%	-12,0%	1,68	733
ASTOR	12,94	5,19	2.751	2.282	17,3%	26,7%	36,7%	34,2%	17,4%	24,6%	212,8%	-0,65	23
BIMAS	13,49	2,88	8.400	8.839	8,6%	21,2%	4,3%	3,5%	15,3%	26,4%	-3,8%	0,86	-1
DOAS	4,42	0,90	1.334	1.413	9,2%	15,6%	5,8%	0,7%	-2,6%	-58,2%	-85,9%	0,59	-103
EKGYO	14,19	0,55	1.319	1.340	2,6%	5,8%	19,7%	28,7%	72,2%	86,6%	730,6%	0,40	-
ENKAI	12,64	1,17	8.886	7.973	6,1%	7,9%	21,7%	23,4%	13,8%	-1,8%	-0,9%	-5,43	538
EREGL	9,25	0,76	5.001	5.493	3,2%	5,6%	9,3%	1,6%	-3,5%	-28,8%	-81,7%	2,91	79
FROTO	6,69	3,37	9.876	9.450	10,7%	36,2%	6,9%	6,0%	32,7%	30,3%	43,3%	2,80	-1.818
GARAN	5,22	1,67	14.590	15.080	3,2%	25,9%	-	43,9%	5,4%	-	-1,9%	-	889
HEKTS	-	4,32	985	1.105	-9,1%	-34,3%	-82,6%	-97,0%	-20,4%	-	-	-	-98
ISCTR	6,12	1,16	9.726	10.311	1,3%	13,5%	-	21,8%	-15,6%	-	-63,4%	-	-540
KCHOL	11,67	0,99	14.633	14.000	-0,1%	-0,5%	4,7%	-0,7%	7,5%	-13,3%	-	2,54	518
KONTR	67,04	6,74	931	841	6,3%	26,1%	19,7%	3,3%	1,6%	-15,9%	-81,4%	5,06	-77
KOZAL	27,63	2,39	1.925	2.181	2,2%	2,5%	30,1%	41,7%	-11,0%	-16,2%	-	-3,16	-8
KRDMD	12,72	0,63	602	616	-5,4%	-9,9%	5,3%	-6,7%	31,5%	34,4%	-	0,26	-558
MGROS	13,86	1,63	2.550	2.390	5,5%	17,0%	7,6%	4,2%	15,9%	51,5%	422,4%	-0,44	33
PETKM	2,36	0,74	1.329	1.685	-0,1%	-0,3%	-4,9%	-17,4%	-8,0%	-	-	-	-1.297
PGSUS	4,85	1,49	3.254	3.510	5,2%	20,4%	40,0%	27,0%	50,8%	98,6%	170,8%	3,53	-422
SAHOL	27,04	0,70	5.541	5.998	-0,5%	-5,4%	4,3%	-1,3%	13,1%	-44,1%	-	0,67	840
SASA	5,62	1,71	5.396	5.459	10,8%	25,1%	17,7%	21,2%	1,1%	-3,3%	12,0%	8,10	-2.730
SISE	6,69	0,69	3.574	3.873	2,0%	4,5%	7,1%	1,9%	2,6%	1,4%	-66,5%	5,71	-139
TCELL	4,73	1,17	5.921	6.144	8,6%	19,1%	42,8%	37,3%	14,7%	-7,7%	391,7%	0,29	149
THYAO	2,21	0,65	11.675	11.537	7,7%	18,5%	26,6%	23,2%	21,3%	73,5%	69,6%	2,16	-8.344
TOASO	8,44	2,30	2.934	3.161	7,0%	15,4%	1,2%	1,5%	-9,8%	-91,1%	-75,8%	-0,12	207
TTKOM	6,33	1,20	4.703	5.113	2,2%	4,7%	40,4%	2,8%	22,4%	12,2%	-19,4%	1,01	46
TUPRS	4,48	1,17	8.165	8.772	3,9%	8,7%	7,6%	3,9%	2,9%	13,5%	54,8%	-0,82	82
ULKER	6,87	1,53	1.193	1.517	6,4%	24,5%	15,9%	2,6%	18,9%	-3,4%	-62,7%	1,70	-202
YKBNK	6,15	1,34	7.418	7.662	1,2%	12,7%	-	15,1%	-5,9%	-	-29,6%	-	214

TEMETTÜ TAKVİMİ

Kod	Piyasa Değeri (Bin TL)	Net Kar (Bin TL)	Brüt Tem. Tutarı (Bin TL)	Tem. Dağ. Oranı	Hisse Başına Brüt Tutar	Hisse Başına Net Tutar	Tem. Verimi	Tem. Dağıtım Tarihi	Tem. Ödeme Kalan Gün	Tem. Ödeme Bilgisi
AYEN	8.674.650,00	665.701,94	1.021.688	91,05%	3,68	3,31	11,78%	29.11.2024	2	Taksit : 29.11.2024 - 31.10.2024 - 30.09.2024 - 29.08.2024 - 31.07.2024 - 01.07.2024
TCELL	204.710.000,00	20.554.538,00	6.276.998	36,80%	2,85	2,57	3,07%	05.12.2024	8	05.12.2024
BORSK	5.438.400,00	57.395,12	107.000	13,00%	0,45	0,40	1,97%	06.12.2024	9	06.12.2024
LIDER	20.790.000,00	181.807,64	82.500	9,99%	0,50	0,45	0,40%	10.12.2024	13	Taksit : 10.12.2024 - 22.10.2024 - 16.08.2024 - 24.06.2024
ELITE	4.717.440,00	386.501,47	6.480	3,70%	0,05	0,05	0,14%	11.12.2024	14	11.12.2024
FORTE	3.305.780,00	-124.065,26	7.555	65,85%	0,11	0,10	0,23%	11.12.2024	14	11.12.2024
GRTHO	17.875.000,00	652.442,31	14.900	2,92%	0,12	0,11	0,08%	13.12.2024	16	Taksit : 13.12.2024 - 13.09.2024 - 22.07.2024
EBEBK	8.072.000,00	193.908,49	80.000	19,49%	0,50	0,45	0,99%	16.12.2024	19	Taksit : 16.12.2024 - 15.10.2024
ATATP	8.821.875,00	323.831,86	29.692	20,08%	0,32	0,29	0,34%	18.12.2024	21	18.12.2024
BIMAS	290.393.400,00	13.854.432,00	6.072.000	28,94%	10,00	9,00	2,09%	18.12.2024	21	Taksit : 18.12.2024 - 02.10.2024 - 17.07.2024



ŞİRKETLERDEN HABERLER

TKFEN	27.11.2024 21:50 Tekfen Holding A.Ş. Payların Geri Alınmasına İlişkin Bildirim Haberin Devamı
FROTO	27.11.2024 20:01 Ford Otomotiv Sanayi A.Ş. Bedelsiz Sermaye Artırım Yönetim Kurulu Kararı Hk Haberin Devamı
AGESA	27.11.2024 19:43 AGESA Hayat Ve Emeklilik A.Ş. Günlük Pay Geri Alım İşlemleri Haberin Devamı
LKMNH	27.11.2024 19:10 Lokman Hekim Engürüsağ Sağlık Turizm Eğitim Hizmetleri ve İnşaat Taahhüt A.Ş. Hisse Geri Alımı Haberin Devamı
SURGY	27.11.2024 19:09 Sur Tatil Evleri Gayrimenkul Yatırım Ortaklığı A.Ş. OLAĞAN ÜSÜTÜ GENEL KURUL TOPLANTISINA SUNULACAK PAY GERİ ALIM PROGRAMI HK Haberin Devamı
SURGY	27.11.2024 19:04 Sur Tatil Evleri Gayrimenkul Yatırım Ortaklığı A.Ş. Pay Geri Alım Programı Hakkında Haberin Devamı
GSRAY	27.11.2024 19:00 Galatasaray Sportif Sınai ve Ticari Yatırımlar A.Ş. 01.06.2023-31.05.2024 Hesap Dönemine İlişkin Olağan Genel Kurul Davet Metni ve Bilgilendirme Dökümanı Haberin Devamı
GSRAY	27.11.2024 18:59 Galatasaray Sportif Sınai ve Ticari Yatırımlar A.Ş. 01.06.2023-31.05.2024 Hesap Dönemine İlişkin Kar Dağıtımı Hakkında Haberin Devamı
CEMZY	27.11.2024 18:51 Cem Zeytin A.Ş. Payların Geri Alınmasına İlişkin Bildirim Haberin Devamı
YGGYO	27.11.2024 18:37 Yeni Gimat Gayrimenkul Yatırım Ortaklığı A.Ş. Payların Geri Alınmasına İlişkin Bildirim Haberin Devamı
FROTO	27.11.2024 18:28 Ford Otomotiv Sanayi A.Ş. Hak Kullanım Süreç İptal Bildirimi Haberin Devamı
OTKAR	27.11.2024 18:13 Otokar Otomotiv ve Savunma Sanayi A.Ş. Romanya - 4x4 Taktik Tekerlekli Hafif Zırhlı Araç İhalesinin Sonuçlanması Haberin Devamı
BTCIM	27.11.2024 18:11 Batıçim Batı Anadolu Çimento Sanayii A.Ş. 01.01.2024-30.09.2024 Faaliyet Raporu Haberin Devamı
ISATR	27.11.2024 17:22 Türkiye İş Bankası A.Ş., İş Finansal Kiralama A.Ş., Deniz Faktoring A.Ş., Huzur Faktoring A.Ş., Oyak Yatırım Menkul Değerler A.Ş., Şeker Yatırım Menkul Değerler A.Ş., Merkezi Kayıt Kuruluşu A.Ş., Aztek Teknoloji Ürünleri Ticaret A.Ş., Emlak Katılım Varlık Kiralama A.Ş., Hedef Araç Kiralama Ve Servis A.Ş., Bnp Paribas Issuance B.V., Fina Holding A.Ş. Borçlanma Araçları, Yatırım Fonları ve Varant İtf/Kupon/Getiri/Nakdi Uzlaşma Ödeme İşlemleri Haberin Devamı
ASELS	27.11.2024 16:59 Aselsan Elektronik Sanayi Ve Ticaret A.Ş., SDT Uzak Ve Savunma Teknolojileri A.Ş. Hak Kullanım İşlemleri Haberin Devamı
BURCE	27.11.2024 16:59 Burçelik Bursa Çelik Döküm Sanayi A.Ş., Borsa İstanbul A.Ş., Matriks Finansal Teknolojiler A.Ş., Yeo Teknoloji Enerji Ve Endüstri A.Ş., Kocaer Çelik Sanayi ve Ticaret A.Ş. Hak Kullanımı Haberin Devamı
TSKB	27.11.2024 15:33 Türkiye Sınai Kalkınma Bankası A.Ş., Yeni Gimat Gayrimenkul Yatırım Ortaklığı A.Ş. Bağlı Ortaklık GES Yatırımları Hakkında Haberin Devamı
KCAER	27.11.2024 15:04 Kocaer Çelik Sanayi ve Ticaret A.Ş. Bedelsiz Pay Alma Hakkı Kullanım Başlangıç Tarihi Haberin Devamı
MEDTR	27.11.2024 11:31 Meditera Tıbbi Malzeme Sanayi Ve Ticaret A.Ş. Gazi Üniversitesi Tarafından Yapılan İhale Hakkında Haberin Devamı
EKGYO	27.11.2024 10:36 Emlak Konut Gayrimenkul Yatırım Ortaklığı Anonim Şirketi İstanbul Esenler Atışalanı 1. Etap İhale İlanı Haberin Devamı



ING Yatırım Menkul Değerler A.Ş.

Unvan : ING Yatırım Menkul Değerler A.Ş.
Adres : Reşit Paşa Mahallesi Eski Büyükdere Cad. No:8 Kat:10 34467 Sarıyer/İstanbul
E-Posta : ingyatirim@ingyatirim.com.tr
Tel : 0850 222 0 600

YASAL UYARI

Bu Bülten; bir veya daha fazla sermaye piyasası aracı veya bunları ihraç eden ortaklıklar ve kuruluşlar ile piyasa eğilimleri hakkında, belirli bir kişiye veya mali durumları, risk ve getiri tercihleri benzer nitelikteki bir gruba yönelik olmamak kaydıyla, ING Yatırım Menkul Değerler A.Ş. müşterilerine ve/veya dağıtım kanallarına yönelik olarak ING Yatırım Menkul Değerler A.Ş.'nin anlaşmalı olduğu dışarıdan hizmet sağlayıcı kuruluşlar tarafından hazırlanmakta olup, Bu Bülten içerisinde sunulan bilgi, analiz, veri ve yorumlar yatırım danışmanlığı faaliyeti kapsamında değildir. Bu Bülten; genel nitelikte yorum ve tavsiye sunulması amacıyla, sermaye piyasası araçlarının mevcut veya gelecekteki fiyat veya değerlerine ilişkin araştırmalardan veya diğer bilgilerden yararlanılarak genel yatırım tavsiyesi olarak hazırlanmaktadır. Yatırım danışmanlığı hizmeti, yetkili kuruluşlar tarafından kişilerin risk ve getiri tercihleri dikkate alınarak kişiye özel sunulmakta olup, genel yatırım tavsiyeleri ise kişiye özel olmayan yatırım stratejileri veya tavsiyeleri içermektedir. Bu sebeple, Bu Bülten içerisinde sunulan bilgi, analiz, veri ve yorumlar mali durumunuz ile risk ve getiri tercihlerinize uygun olmayabileceği gibi, sadece Bu Bülten'e dayanılarak yatırım kararı verilmesi beklentilerinize uygun sonuçlar doğurmayabilir.

